Art. 251 b

(1-8

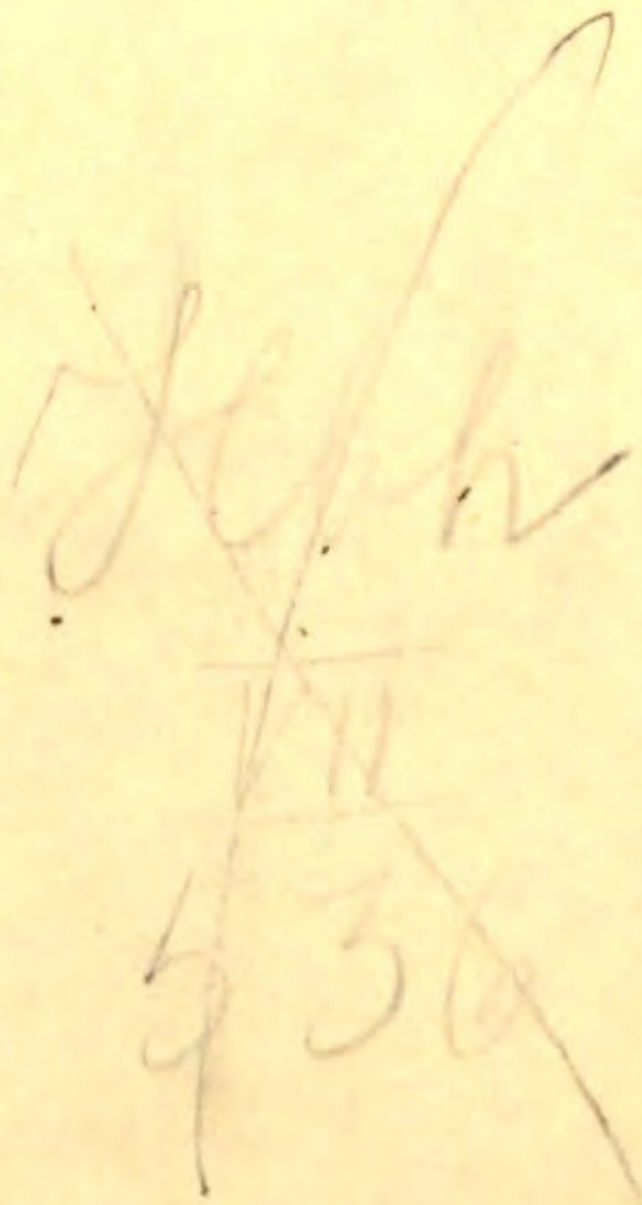

<36625999780019
<36625999780019
Bayer. Staatsbibliothek

H. Reiss.

C

Reiss
Miniaturen
des
Mittelalters

der schönsten

Miniaturen des Mittelalters

aus dem 14. und 15. Jahrhunderte

der Blüthezeit jener Meister-Miniatoren

deren Werke in den berühmtesten geistlichen und weltlichen Bibliotheken Deutschlands als Unica aufbewahrt und bewundert werden.

Heft 1–8

DRUCK UND VERLAG
VON
LUDWIG LOTT
IN
WIEN.

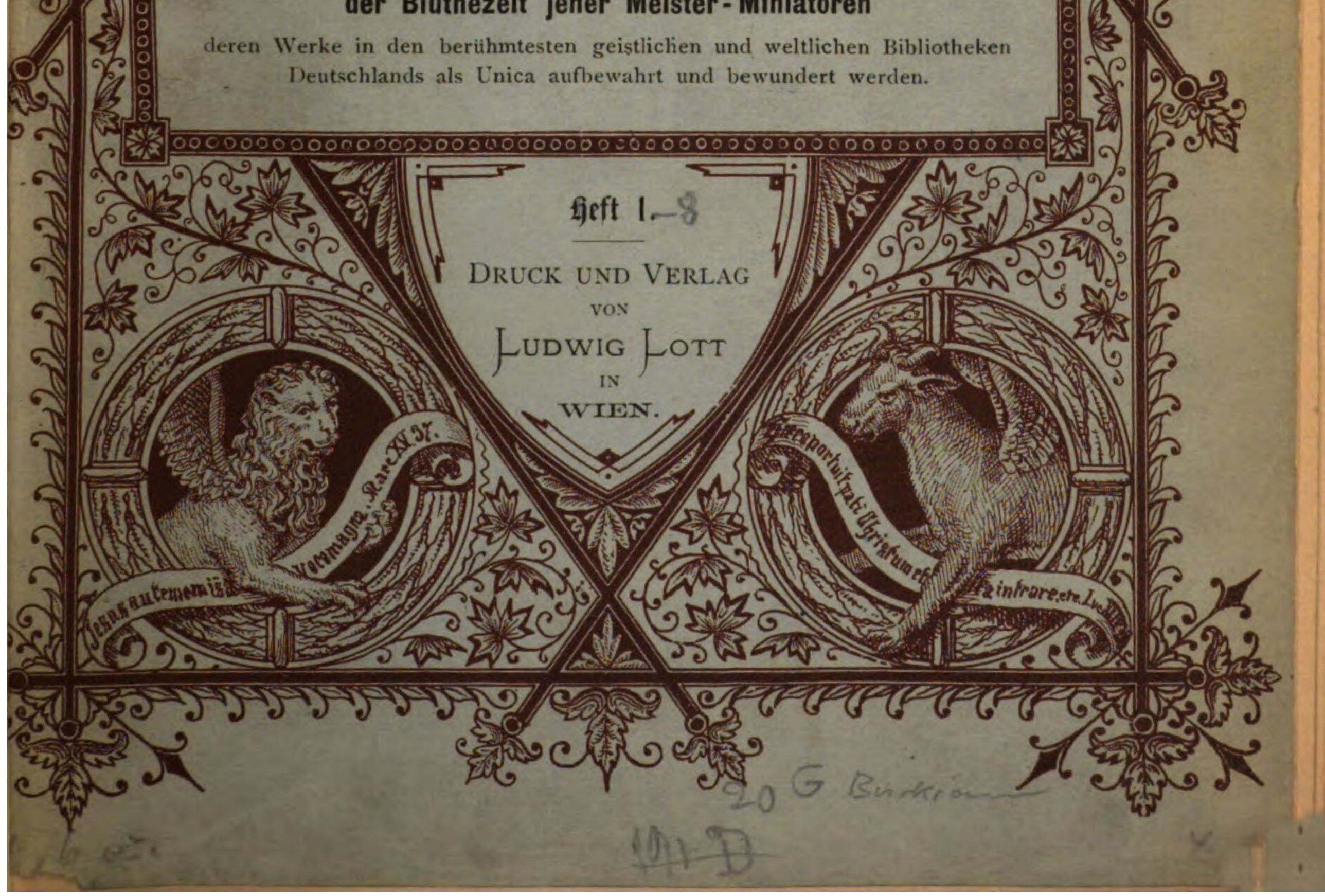

20 G Bunkiom

107 D

Hbh
VII
536

Bayerische
Staatsbibliothek
München

1. Nativitas Domini.

Chromo-Typographie & Kunstverlag von Ludwig Lott in Wien.

2. Gloria in excelsis Deo.

Chromo-Typographie & Kunstverlag von Ludwig Lott in Wien

3. Sanctus Stephanus.

Chromo-Typographie & Kunstverlag von Ludwig Lott in Wien

4. Sanctus Joannes Ev.

Chromo-Typographie & Kunstverlag von Ludwig Lott in Wien.

5. Fuga in Aegyptum.

Chromo-Typographie & Kunstverlag von Ludwig Lott in Wien.

6. Circumcisio Domini.

Chromo-Typographie & Kunstverlag von Ludwig Lott in Wien.

7. Adoratio magorum.

Chromo-Typographie & Kunstverlag von Ludwig Lott in Wien.

S. S. Gregorius Papa.

Chromo-Typographie & Kunstverlag von Ludwig Lott in Wien

9. S. Clemens Papa.

Chromo-Typographie & Kunstverlag von Ludwig Lott in Wien

10. Sanctus Episcopus.

Chromo-Typographie & Kunstverlag von Ludwig Lott in Wien

11. Hosanna Filio David.

Chromo-Typographie & Kunstverlag von Ludwig Lott in Wien

12. Jesus in montem Olivarum egressus.

Chromo-Typographie & Kunstverlag von Ludwig Lott in Wien

13. Non mea voluntas sed tua fiat.

Chromo-Typographie & Kunstverlag von Ludwig Lott in Wien.

14. Jesus a Judaeis comprehensus.

Chromo-Typographie & Kunstverlag von Ludwig Lott in Wien.

15. Herodes illudit Domino.

Chromo-Typographie & Kunstverlag von Ludwig Lott in Wien

16. Jesus pedes discipulorum lavat.

Chromo-Typographie & Kunstverlag von Ludwig Lott in Wien.

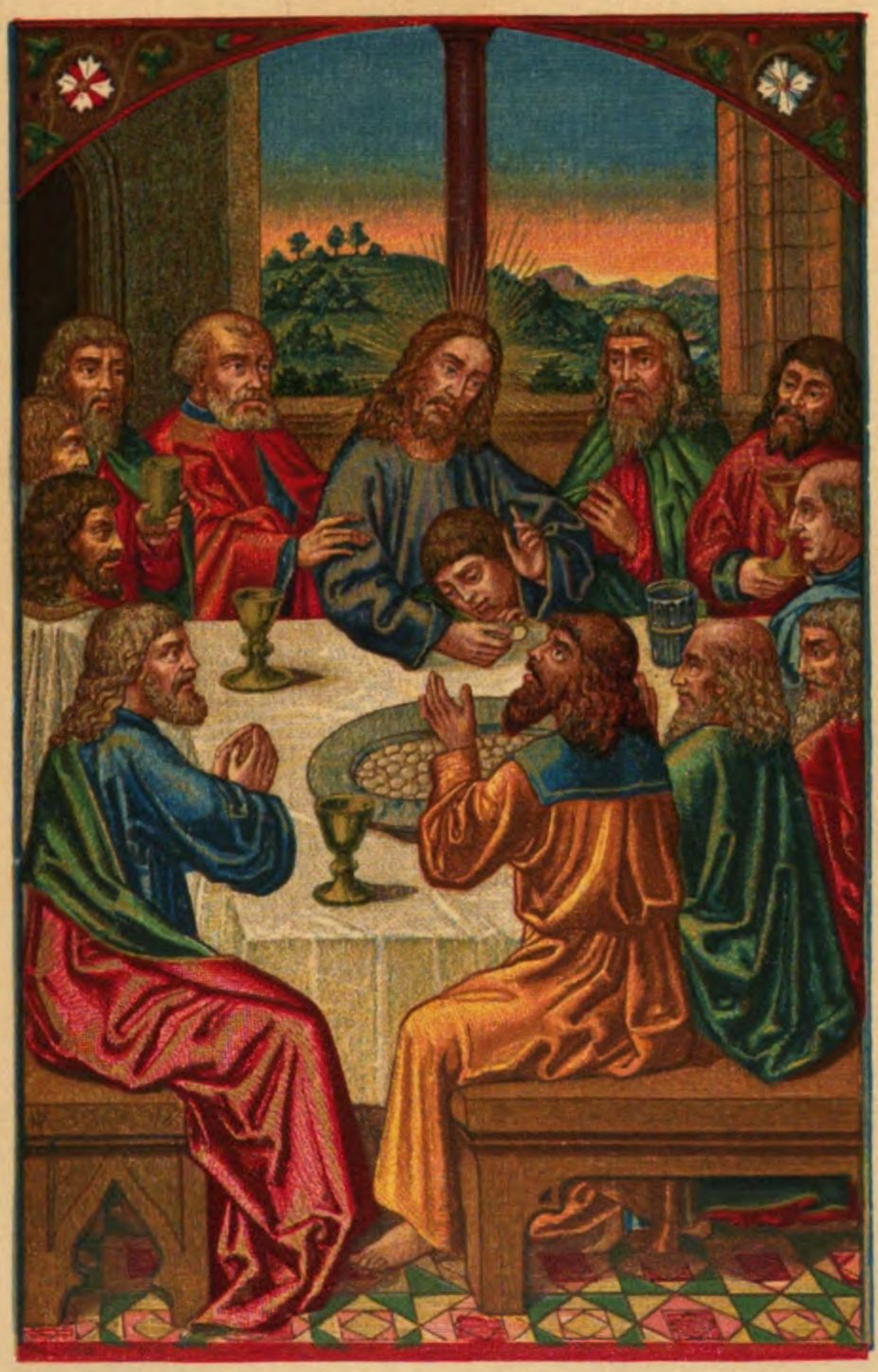

17. Coena Domini.

Chromo-Typographie & Kunstverlag von Ludwig Lott in Wien

18. Jesus bajulat crucem.

Chromo-Typographie & Kunstverlag von Ludwig Lott in Wien.

19. Consummatum est.

Chromo-Typographie & Kunstverlag von Ludwig Lott in Wien.

20. Depositio Domini.

Chromo-Typographie & Kunstverlag von Ludwig Lott in Wien.

21. Resurrectio D. N. J. Chr.

Chromo-Typographie & Kunstverlag von Ludwig Lott in Wien.

22. Dicit ei Jesus: Maria!

Chromo-Typographie & Kunstverlag von Ludwig Lott in Wien.

23. Christus inter discipulos.

Chromo-Typographie & Kunstverlag von Ludwig Lott in Wien

24. Ascensio D. N. J. Chr.

Chromo-Typographie & Kunstverlag von Ludwig Lott in Wien.

25. SS. Trinitas.

Chromo-Typographie & Kunstverlag von Ludwig Lott in Wien

20. S. Agnes.

Chromo-Typographie & Kunstverlag von Ludwig Lott in Wien

27. S. Marcus Ev.

Chromo-Typographie & Kunstverlag von Ludwig Lott in Wien

28. S. Helena.

Chromo-Typographie & Kunstverlag von Ludwig Lott in Wien.

29. Jesus infans florem monstrans.

Chromo-Typographie & Kunstverlag von Ludwig Lott in Wien

30. Assumptio B. Mariae.

Chromo-Typographie & Kunstverlag von Ludwig Lott in Wien.

31. Adventus Spiritus Sancti.

Chromo-Typographie & Kunstverlag von Ludwig Lott in Wien.

32. S. Petrus et Joannes in Samaria.

Chromo-Typographie & Kunstverlag von Ludwig Lott in Wien

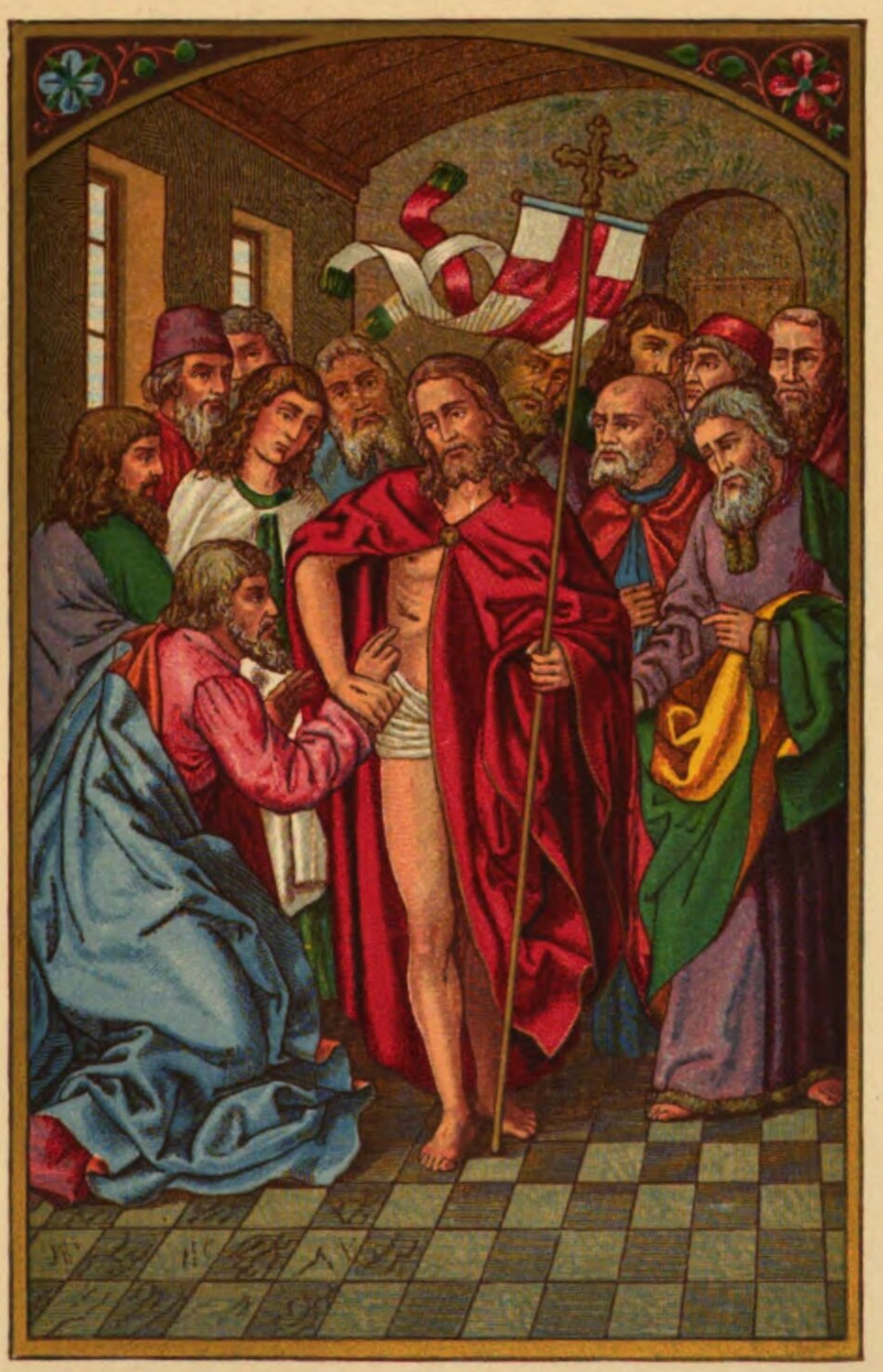

33. Beati, qui non viderunt et crediderunt.

Chromo-Typographie & Kunstverlag von Ludwig Lott in Wien

34. Purificatio B. M. V.

Chromo-Typographie & Kunstverlag von Ludwig Lott in Wien.

35. Regina coeli.

Chromo-Typographie & Kunstverlag von Ludwig Lott in Wien

36. Depositio D. N. J. Chr.

Chromo-Typographie & Kunstverlag von Ludwig Lott in Wien

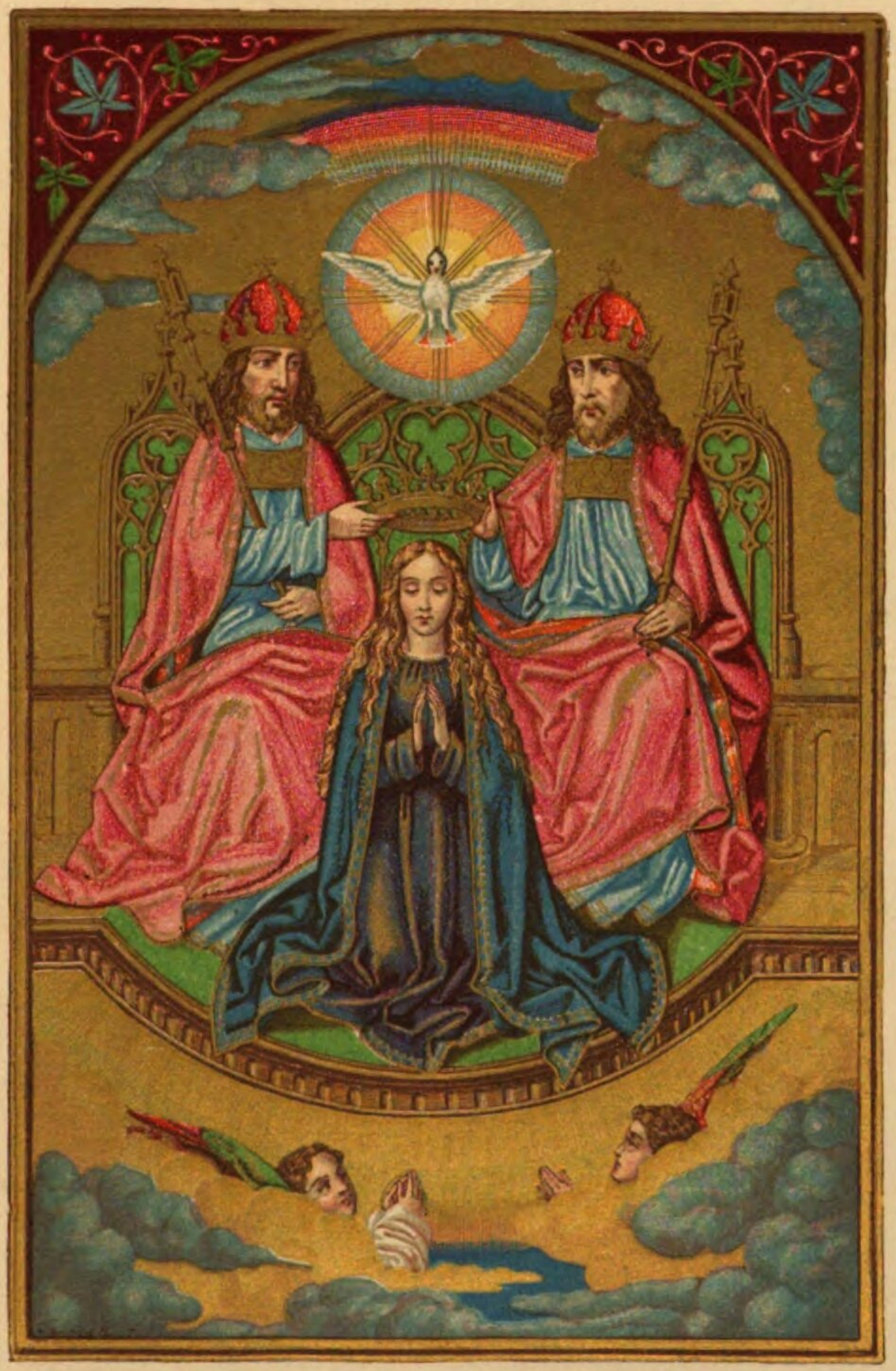

37. Coronatio B. M. V.

Chromo-Typographie & Kunstverlag von Ludwig Lott in Wien.

38. Festum Corporis D. N. J. Chr.

Chromo-Typographie & Kunstverlag von Ludwig Lott in Wien

39. Annuntiatio B. M. V.

Chromo-Typographie & Kunstverlag von Ludwig Lott in Wien

40. Jesus rex angelorum.

Chromo-Typographie & Kunstverlag von Ludwig Lott in Wien

41. Salvator mundi.

Chromo-Typographie & Kunstverlag von Ludwig Loti in Wien

42. S. Anna.

Chromo-Typographie & Kunstverlag von Ludwig Lott in Wien.

43. S. Petrus, Apost.

Chromo-Typographie & Kunstverlag von Ludwig Lott in Wien

44. S. Maria Magdalena.

Chromo-Typographie & Kunstverlag von Ludwig Lott in Wien

45. Visitatio B. M. V.

Chromo-Typographie & Kunstverlag von Ludwig Lott in Wien

46. Mors B. M. V.

Chromo-Typographie & Kunstverlag von Ludwig Lott in Wien

47. S. Catharina Virg. et Mart.

Chromo-Typographie & Kunstverlag von Ludwig Lott in Wien

48. S. Mathias, Apost.

Chromo-Typographie & Kunstverlag von Ludwig Lott in Wien.

49. S. Maria mater Dei.

Chromo-Typographie & Kunstverlag von Ludwig Lott in Wien.

50. S. Bartholomaeus, Apost.

Chromo-Typographie & Kunstverlag von Ludwig Lott in Wien.

51. Extremum judicium.

Chromo-Typographie & Kunstverlag von Ludwig Lott in Wien

52. S. Andreas. Apost.

Chromo-Typographie & Kunstverlag von Ludwig Lott in Wien.

53. B. Maria, virgo immaculata.

Chromo-Typographie & Kunstverlag von Ludwig Lott in Wien.

54. S. Fabianus et Sebastianus.

Chromo-Typographie & Kunstverlag von Ludwig Lott in Wien.

55. S. Antonius.

Chromo-Typographie & Kunstverlag von Ludwig Lott in Wien.

56. S. Lucia.

Chromo-Typographie & Kunstverlag von Ludwig Lotz in Wien.

57. Christus dat Petro claves regni coelorum.

Chromo-Typographie & Kunstverlag von Ludwig Lott in Wien.

58. S. Josephus Patronus Ecclesiae.

Chromo-Typographie & Kunstverlag von Ludwig Lott in Wien.

59. Mater amabilis.

Chromo-Typographie & Kunstverlag von Ludwig Lott in Wien.

60. Baptismus D. N. J. Chr.

Chromo-Typographie & Kunstverlag von Ludwig Lott in Wien.

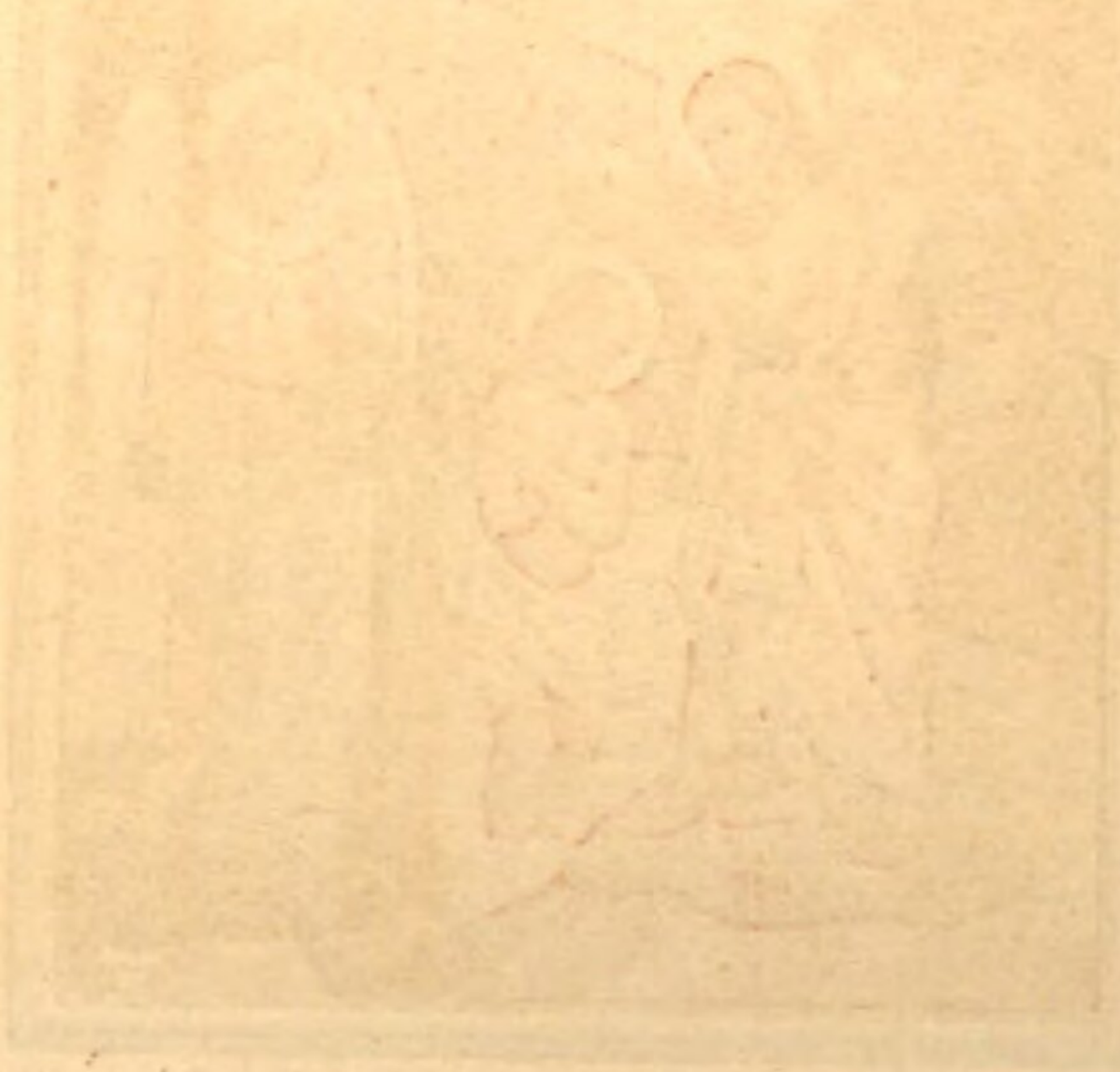

61. S. Barnabas. Apost.

Chromo-Typographie & Kunstverlag von Ludwig Lott in Wien.

62. Transfiguratio, D. N. J. Chr.

Chromo-Typographie & Kunstverlag von Ludwig Lott in Wien.

63. S. Jacobus, Apost.

Chromo-Typographie & Kunstverlag von Ludwig Lott in Wien.

64. Mater Dei.

Chromo-Typographie & Kunstverlag von Ludwig Lott in Wien.

65. Lucas, Evangel.

Chromo-Typographie & Kunstverlag von Ludwig Lott in Wien.

66. Matthäus, Evangel.

Chromo-Typographie & Kunstverlag von Ludwig Lott in Wien

67. Ecclesia triumphans.

Chromo-Typographie & Kunstverlag von Ludwig Lott in Wien

68. SS. Trinitas.

Chromo-Typographie & Kunstverlag von Ludwig Lott in Wien.

69. Michael, Archang.

Chromo-Typographie & Kunstverlag von Ludwig Lott in Wien

70. S. Laurentius.

Chromo-Typographie & Kunstverlag von Ludwig Lott in Wien

71. S. Agatha.

Chromo-Typographie & Kunstverlag von Ludwig Lott in Wien.

72. S. Dominicus.

Chromo-Typographie & Kunstverlag von Ludwig Lott in Wien

?73 S. Bernardus.

Chromo-Typographie & Kunstverlag von Ludwig Lott in Wien.

74. S. Augustinus.

Chromo-Typographie & Kunstverlag von Ludwig Lott in Wien.

L. No. 75.

S. Josephus.

76? S. Joannes Nep.

Chromo-Typographie & Kunstverlag von Ludwig Lott in Wien.

L. No. 77.

Michael Archang.

L. No. 78.

Salvator mundi.

No. 79. Deposé.

S. Cyrill et Method.

80?

S. Leopoldus.

Bayerische
Staatsbibliothek
München

Chromo Typographie & Kunstverlag von Ludwig Lott in Wien.

BIBLIOTHECA
REGIA
MONACENSIS

Die bis jetzt erschienenen Bilder:

1. Lieferung.

1. Nativitas Domini.
2. Gloria in excelsis Deo.
3. Sanctus Stephanus.
4. Sanctus Joannes Ev.
5. Fuga in Aegyptum.
6. Circumcisio Domini.
7. Adoratio magorum.
8. S. Gregorius Papa.
9. S. Clemens Papa.
10. Sanctus episcopus.

2. Lieferung.

11. Hosanna Filio David.
12. Jesus in montem Olivarum egressus.
13. Non mea voluntas sed non fiat.
14. Jesus a Judaeis comprehensus.
15. Herodes illudit Domino.
16. Jesus pedes discipulorum lavat.
17. Coena Domini.
18. Jesus bajulat crucem.
19. Consummatum est.
20. Depositio Domini.

3. Lieferung.

21. Resurrectio D. N. J. Chr.
22. Dicit ei Jesus: Maria!
23. Christus inter discipulos.
24. Ascensio D. N. J. Chr.
25. SS. Trinitas.
26. S. Agnes.
27. S. Marcus Ev.
28. S. Helena.
29. Jesus infans florem monstrans.
30. Assumptio B. Mariae.

4. Lieferung.

31. Adventus Spiritus Sancti.
32. S. Petrus et Joannes in Samaria.
33. Beati, qui non viderunt et crediderunt.
34. Purificatio B. M. V.
35. Regina coeli.
36. Depositio D. N. J. Chr.
37. Coronatio B. M. V.
38. Festum Corporis D. N. J. Chr.
39. Annunciatio B. M. V.
40. Jesus rex angelorum.

5. Lieferung.

41. Salvator mundi.
42. S. Anna.
43. S. Petrus, Apost.
44. S. Maria Magdalena.
45. Visitatio B. M. V.
46. Mors B. M. V.
47. S. Catharina Virg. et Mart.
48. S. Mathias, Apost.
49. S. Maria mater Dei.
50. S. Bartholomaeus, Apost.

6. Lieferung.

51. Extremum judicium.
52. S. Andreas, Apost.
53. B. Maria, virgo immaculata.
54. S. Fabianus et Sebastianus.
55. S. Antonius.
56. S. Lucia.
57. Christus dat Petro claves regni coelo
58. S. Josephus Patronus Ecclesiae.
59. Mater amabilis.
60. Baptismus D. N. J. Chr.

7. Lieferung.

61. S. Barnabas, Apost.
62. Transfiguratio D. N. J. Chr.
63. S. Jacobus, Apost.
64. Mater Dei.
65. Lucas, Evang.
66. Matthaeus, Evang.
67. Ecclesia triumphans.
68. SS. Trinitas.
69. Michael, Archang.
70. S. Laurentius.

71 Agatha. 72 Dominicus (73?) Bernardus
74 Augustinus 75 Josephus (76?) Joh. Nep.
77 Michael Archang. 78 Sebastian. 79 Cyrill
(80?) Leopold.

NIKOLAUSSEUM
DÜRRLAUINGEN

BSB Bayerische StaatsBibliothek
MDZ Münchener DigitalisierungsZentrum Digitale Bibliothek

Reiss, H.

Sammlung der schönsten Miniaturen des Mittelalters aus dem 14. und 15. Jahrhunderte der Blüthezeit jener Meister-Miniatoren, deren Werke in den berühmtesten geistlichen und weltlichen Bibliotheken Deutschlands als Unica aufbewahrt und bewundert werden

Wien [1863]

Art. 251 l
urn:nbn:de:bvb:12-bsb10258708-2